

# COMUNE DI SALVE

Provincia di Lecce



Ortofoto Regione Puglia - volo aereo anno 2010

## PIANO COMUNALE DELLE COSTE

3						
2						
1						
0	Aprile 2015	LLepore	LLepore	PStasi	Prima Emissione	
Em./Rev	Data	Red./Dis.	Verificato	Approvato	Descrizione	
Redazione grafica: ETACONS – P.tta S. G. dei Fiorentini n.1 –73100 LECCE Tel(0832)331418/7 Fax(0832)331486 E-mail: mail@etacons.it						Cod. N°: <b>E070-PIA</b>
<u>Titolo dell'allegato</u>						<u>Allegato n.</u>
<u>RICOGNIZIONE FISICO – GIURIDICA DEL DEMANIO MARITTIMO</u>						<b>4</b>
<b>A1.4 - INDIVIDUAZIONE DELLE AREE SOTTOPOSTE A VINCOLO IDROGEOLOGICO (PAI)</b>						<u>Scala</u>
						<b>1:2000</b>
<u>Progettazione:</u>					<u>Committente:</u>	
 Ing. Primo Stasi Arch. Lucia M. Lepore					<b>COMUNE DI SALVE</b>	
<b>Avv. Silvestro LAZZARI</b>						



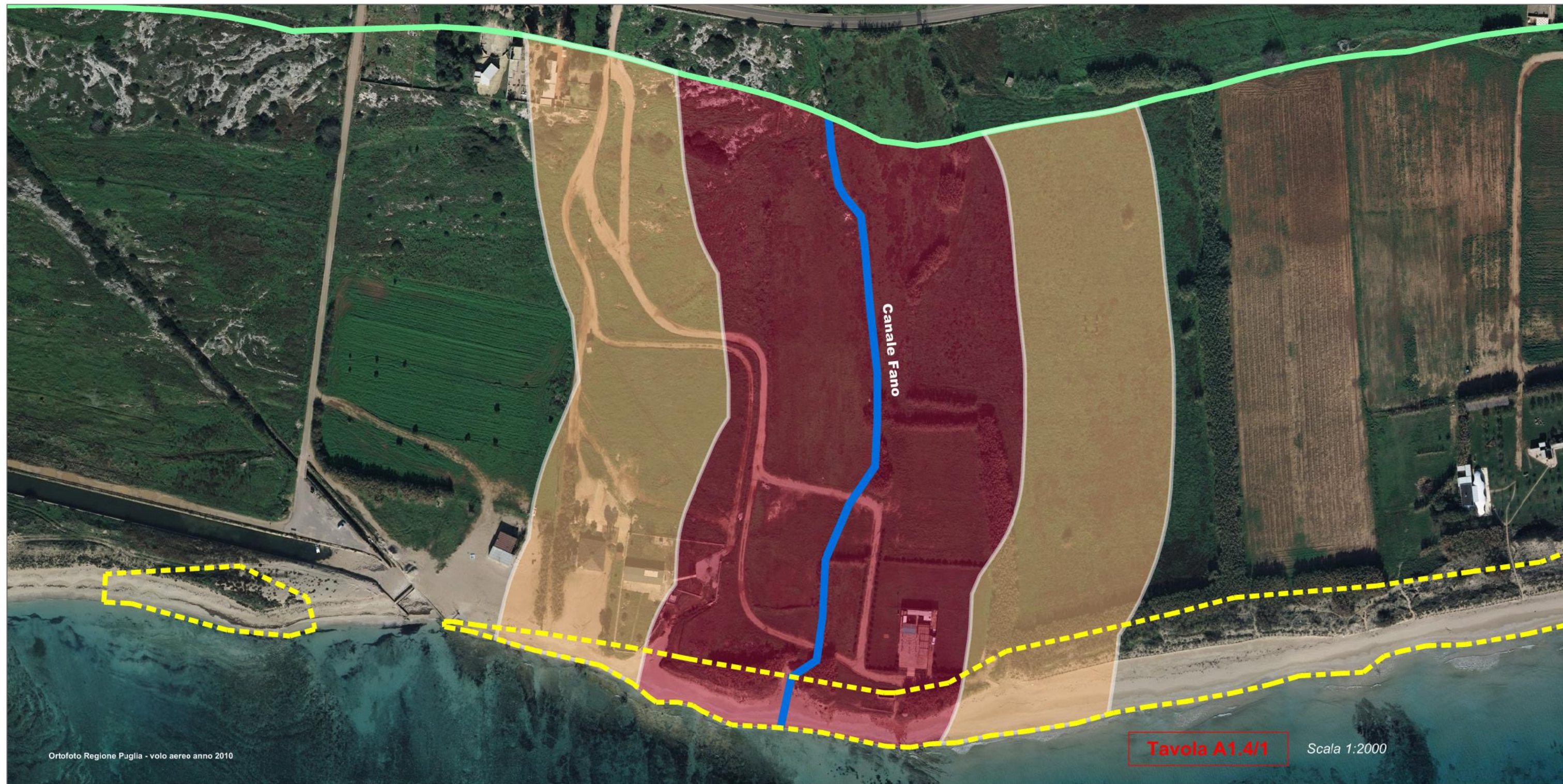

#### - A1.4 - INDIVIDUAZIONE DELLE AREE SOTTOPOSTE A VINCOLO IDROGEOLOGICO

- Area Demaniale 2010
- Limite area in studio (300 m) dalla linea di costa

Si allegano le sole tavole relative alla zona demaniale interessata dalle aree vincolate ai sensi del PAI

- Rete Idrografica - Cartografia ufficiale (IGM 1:25000)
- Area golenale - 75 m per lato dall'asse del canale
- Fascia di pertinenza fluviale - 75 m per lato dal limite dell'area golenale





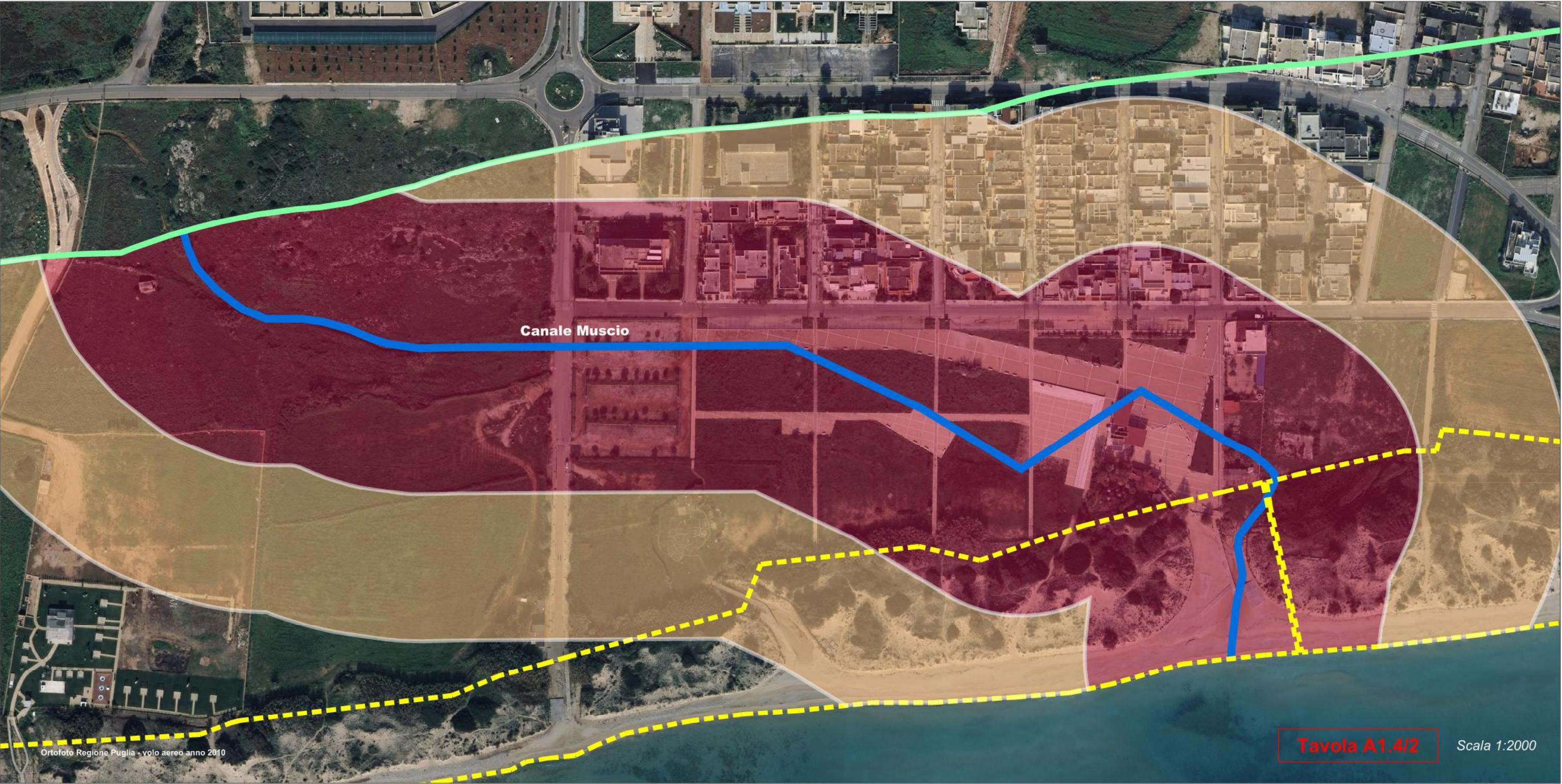

**- A1.4 -**  
**INDIVIDUAZIONE DELLE AREE SOTTOPOSTE**  
**A VINCOLO IDROGEOLOGICO**

Area Demaniale 2010

Limite area in studio (300 m) dalla linea di costa

*Si allegano le sole tavole relative alla zona demaniale interessata dalle aree vincolate ai sensi del PAI*

Rete Idrografica - Cartografia ufficiale (IGM 1:25000)

Area golenale - 75 m per lato dall'asse del canale

Fascia di pertinenza fluviale - 75 m per lato dal limite dell'area golenale









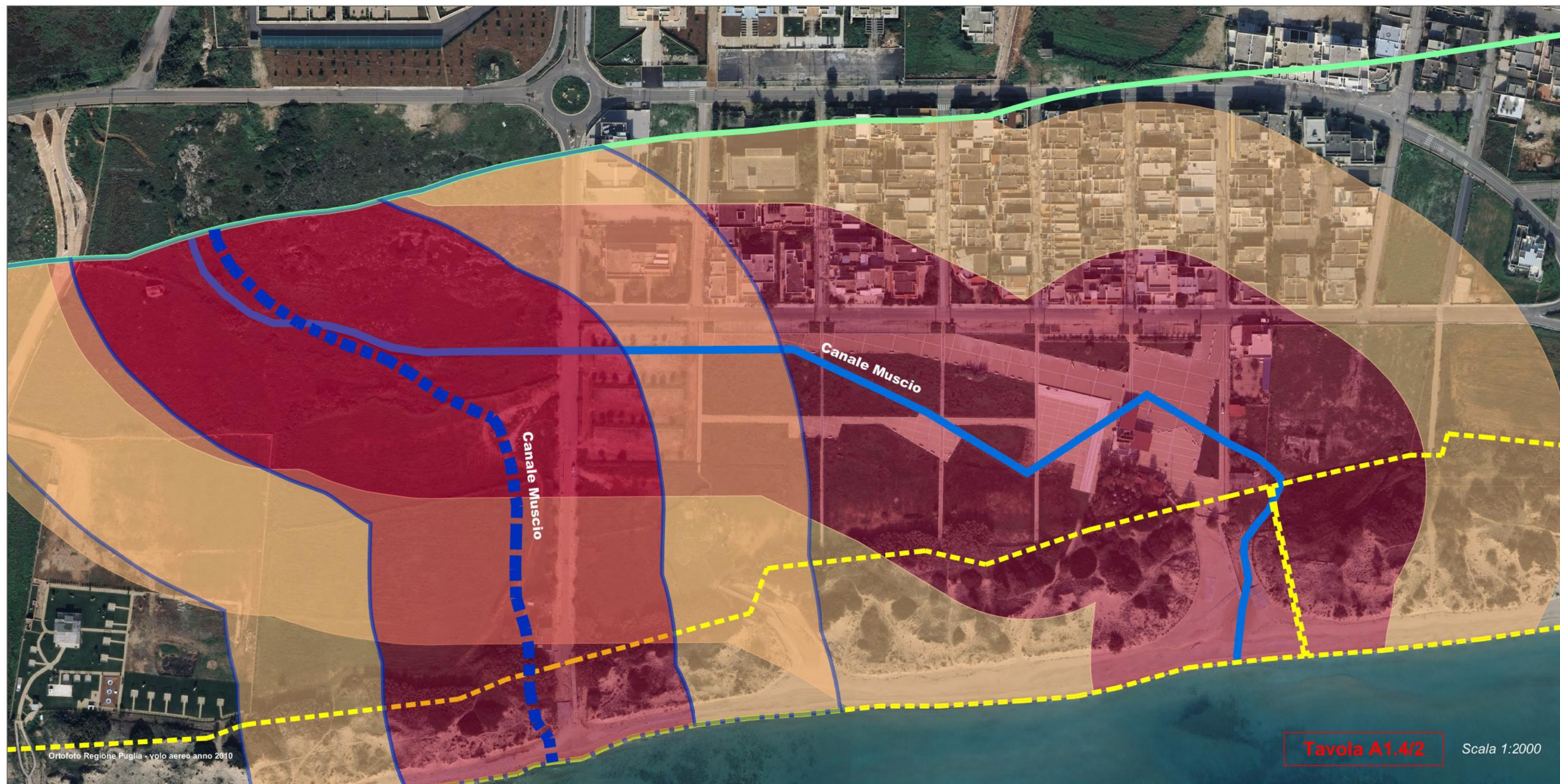

**- A1.4 -  
INDIVIDUAZIONE DELLE AREE SOTTOPOSTE  
A VINCOLO IDROGEOLOGICO**

- Area Demaniale 2010
- Limite area in studio (300 m) dalla linea di costa

*Si allegano le sole tavole relative alla zona demaniale interessata dalle aree vincolate ai sensi del PAI*

- Rete Idrografica - Cartografia ufficiale (IGM 1:25000)
- Area golenale - 75 m per lato dall'asse del canale
- Fascia di pertinenza fluviale - 75 m per lato dal limite dell'area golenale
- Rete Idrografica - andamento definito da strumenti urbanistici in fase di redazione
- Area golenale - 75 m per lato dall'asse del canale
- Fascia di pertinenza fluviale - 75 m per lato dal limite dell'area golenale





A 1.4 - INDIVIDUAZIONE AREE VINCOLI PAI CANALI	
--	--

RETE IDROGRAFICA CARTOGRAFIA UFFICIALE (IGM 25.000)

FILE ID	CODICE ISTAT	DENOMINAZIONE	DESCRIZIONE	FONTE DATO
1	075066	Canale Fano	Rete idrografica - Corso d'acqua episodico - Corso d'acqua iscritto negli elenchi previsti dal testo unico delle disposizioni di legge sulle acque ed impianti elettrici, (R.D. 11/12/33, n. 1775)	Cartografia IGM 1:25.000 - Aggiornamento tracciato su ortofoto 2010
2	075066	Canale Muscio	Rete idrografica - Corso d'acqua episodico	Cartografia IGM 1:25.000 - Aggiornamento tracciato su ortofoto 2010

**AREE GOLENALI E FASCE DI PERTINENZA RETE IDROGRAFICA**

FILE ID	CODICE ISTAT	DENOMINAZIONE	CLASSE	ZONA	DESCRIZIONE	DISCIPLINA
1	075066	Area golenale Canale Fano	Vincolo PAI	Area golenale - 75 m per lato dall'asse del canale	Area golenale corso d'acqua episodico	Piano di Bacino Stralcio per l'Assetto Idrogeologico - PAI, art. 6
2	075066	Fascia di pertineza fluviale Canale Fano	Vincolo PAI	Fascia di pertinenza fluviale - 75 m per lato dal limite dell'area golenale	Fascia di pertinenza fluviale corso d'acqua episodico	Piano di Bacino Stralcio per l'Assetto Idrogeologico - PAI, art. 10
3	075066	Area golenale Canale Muscio	Vincolo PAI	Area golenale - 75 m per lato dall'asse del canale	Area golenale corso d'acqua episodico	Piano di Bacino Stralcio per l'Assetto Idrogeologico - PAI, art. 6
4	075066	Fascia di pertineza fluviale Canale Muscio	Vincolo PAI	Fascia di pertinenza fluviale - 75 m per lato dal limite dell'area golenale	Fascia di pertinenza fluviale corso d'acqua episodico	Piano di Bacino Stralcio per l'Assetto Idrogeologico - PAI, art. 10